LIFULL 介護（ライフルかいご）

【住宅型有料老人ホーム】

はな

はな

栃木県栃木市大宮町1772-14

お問い合わせ・見学予約は

0037-630-78109

通話無料　※携帯電話からも可。光電話・IP電話は不可

株式会社ヴィーナス　８：００～１７：００（平日）

URL）　https://kaigo.homes.co.jp/facility/detail/f=58290/

わが家のような小さなホーム。多職種の連携で医療ニーズにも対応します。

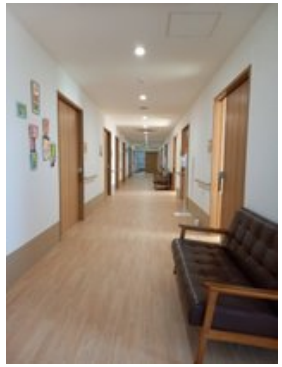

■料金プラン

プラン名	入居時費用	月額費用
プランA 【個室】　13.25㎡	6万円	7.6万円～19万円
-	-	-
-	-	-
-	-	-

※上記の金額以外に保証金等が発生する場合があります。詳しくは見学の際にお問い合わせください。

■施設概要

開設年月日	2023年05月05日
定員（居室総数）	9人
建物構造	木造
建物階数	地上 1階建て
事業者	株式会社ヴィーナス

■居室設備

タンス、エアコン、カーテン、ナースコール、Wi-Fi無料、人感センサー、共有部有線放送、ケーブルテレビ回線、寝具一式、有線放送、温水洗浄機能付きトイレ、照明器具、避難設備、間接照明、防火カーテン、防災設備

■共用施設情報（設備・施設）

ロビー、フロント、ナースコール、スタッフルーム、Wi-Fi、個人用浴室、健康管理・相談室、共用トイレ、厨房室、地域交流スペース、リネン室、放送設備、有線放送、汚物処理室、洗濯室、洗面室、玄関ホール、異常監視システム、脱臭設備、自販機、車椅子用トイレ、避難設備、防災設備、ダイニングルーム（食堂）、駐車場、駐輪場

この情報は 2024年04月27日 時点の情報です。各種情報と現状に差異がある場合は、現状優先となります。
お電話がつながらない場合はこちらへご相談ください。0120-510-479（平日9:00～18:00／土日祝日休み）

LIFULL 介護（ライフルかいご）

【住宅型有料老人ホーム】

はな

はな

栃木県栃木市大宮町1772-14

お問い合わせ・見学予約は

0037-630-78109

通話無料　※携帯電話からも可。光電話・IP電話は不可

株式会社ヴィーナス　８：００～１７：００（平日）

URL）https://kaigo.homes.co.jp/facility/detail/f=58290/

■入居条件

要介護度	要介護1、要介護2、要介護3、要介護4、要介護5
認知症	受け入れ相談可

■医療面の受け入れ（○:相談可　×:受け入れ不可）

インシュリン投与	○	在宅酸素	○
ストーマ・人工肛門	○	中心静脈栄養(IVH)	○
たん吸引	○	人工透析	○
ペースメーカー	○	尿バルーン	○
胃ろう	○	鼻腔経管	○
気管切開	○	褥瘡(とこずれ)	○
筋萎縮性側索硬化症(ALS)	○	人工呼吸器	×

■感染症面の受け入れ（○:相談可　×:受け入れ不可）

HIV	○	結核	○
MRSA(ブドウ球菌感染症)	○	梅毒	○
肝炎	○	疥癬(かいせん)	○

※「-」の項目については、各施設にお問い合わせください。

■アクセス

・東武日光線新栃木駅
新栃木駅東口
栃木市コミュニティバス（ふれあいバス）大宮国府線南回り3分
大宮北小学校前バス停下車徒歩3分

この情報は2024年04月27日 時点の情報です。各種情報と現状に差異がある場合は、現状優先となります。お電話がつながらない場合はこちらへご相談ください。0120-510-479（平日9:00～18:00／土日祝日休み）