

【介護付き有料老人ホーム】  
レジデンス オブ ホープ 館林(Residence of Hope 館林)

レジデンス オブ ホープ タテバヤシ

群馬県館林市緑町1丁目2-5

LIFULL介護へのお問い合わせ・見学予約は

**0037-630-58995**

☎ 通話無料 ※携帯電話からも可。光電話・IP電話は不可

365日9時～17時まで電話対応可能です。お問い合わせお気軽にどうぞ。お電話でも資料請求、承ります。

URL) <https://kaigo.homes.co.jp/facility/detail/f=57925/>

ここにきてよかった、と言っていたく為、心をこめたサービスを提供します

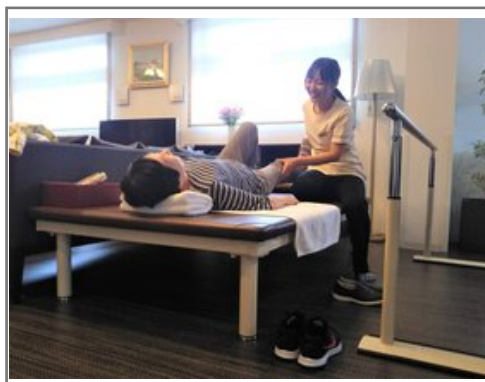
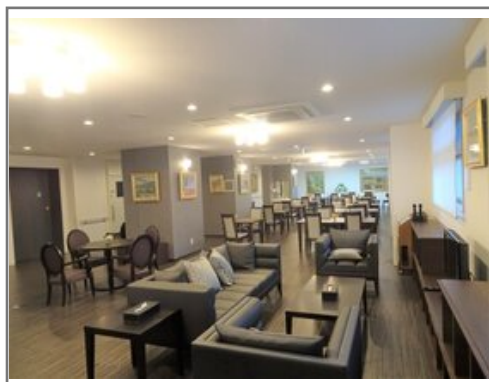

■料金プラン

プラン名	入居時費用	月額費用
固定プラン 【個室】 19.21㎡～29.15㎡	0円	25.15万円～33.15万円
-	-	-
-	-	-
-	-	-

※上記の金額以外に保証金等が発生する場合があります。詳しくは見学の際にお問い合わせください。

■施設概要

開設年月日	2018年03月31日
定員(居室総数)	50人
建物構造	RC(鉄筋コンクリート)造
建物階数	地上 3階建て
事業者	株式会社館林医科学研究所

■居室設備

トイレ、エアコン、シャワー、ナースコール、フットライト、フローリング、ミニキッチン、フラットフロア、化粧洗面台、地上波アンテナ、寝具一式、引き戸式ドア(居室内)、インターネット接続口、デスク・椅子セット、浴室、浴室暖房乾燥機、温水洗浄機能付きトイレ、照明器具、玄関インターホン、玄関ディスプレイ、空調換気設備、車椅子対応トイレ、車椅子対応洗面化粧台、避難設備、鏡、間接照明、防火カーテン、防災設備、電動介護ベッド、電気給湯器、靴箱

■共用施設情報(設備・施設)

カフェ、ロビー、フロント、エレベーター、ナースコール、カラオケルーム、スタッフルーム、リビングルーム、パーティールーム、カウンセリングルーム、プライベートダイニング、介護浴室、個人用浴室、健康管理・相談室、共用トイレ、厨房室、図書室、売店、リハビリ室、リネン室、家庭菜園、応接室、放送設備、更衣室、機械浴室、汚物処理室、洗濯室、洗面室、玄関ホール、理美容室、異常監視システム、自販機、花壇、談話室、車椅子用トイレ、遊歩道、避難設備、防災設…

この情報は2020年10月20日時点の情報です。各種情報と現状に差異がある場合は、現状優先となります。お電話が繋がらない場合はこちらへご相談ください。0120-510-479(平日9:00～18:00/土日祝日休み)

【介護付き有料老人ホーム】  
レジデンス オブ ホープ 館林(Residence of Hope 館林)

レジデンス オブ ホープ タテバヤシ

群馬県館林市緑町1丁目2-5

LIFULL介護へのお問い合わせ・見学予約は

**0037-630-58995**

☎ 通話無料 ※携帯電話からも可。光電話・IP電話は不可

365日9時～17時まで電話対応可能です。お問い合わせお気軽にどうぞ。お電話でも資料請求、承ります。

URL) <https://kaigo.homes.co.jp/facility/detail/f=57925/>

■入居条件

要介護度	要支援1、要支援2、要介護1、要介護2、要介護3、要介護4、要介護5
認知症	受け入れ相談可

■医療面の受け入れ (○:相談可 ×:受け入れ不可)

インシュリン投与	○	在宅酸素	○
ストーマ・人工肛門	○	中心静脈栄養(IVH)	×
たん吸引	×	人工透析	○
ペースメーカー	○	尿バルーン	○
胃ろう	×	鼻腔経管	×
気管切開	×	褥瘡(とこずれ)	○
筋萎縮性側索硬化症(ALS)	×	人工呼吸器	×

■感染症面の受け入れ (○:相談可 ×:受け入れ不可)

HIV	×	結核	○
MRSA(ブドウ球菌感染症)	○	梅毒	×
肝炎	○	疥癬(かいせん)	○

※「-」の項目については、各施設にお問い合わせください。

■アクセス



・東武伊勢崎線館林駅徒歩6分  
六郷公民館さん、または、遍照寺さんが目安となります。お車の場合、東北自動車道 館林ICより車で10分ほどです。