LIFULL 介護（ライフルかいご）

【サービス付き高齢者向け住宅】

ライフネット黒野

らいふねっとくろの

岐阜県岐阜市黒野69-1

お問い合わせ・見学予約は

0037-630-32956

通話無料　※携帯電話からも可。光電話・IP電話は不可

受付時間　９：００～１７：００

URL）　https://kaigo.homes.co.jp/facility/detail/f=57805/

期間限定キャンペーン実施中!家賃、状況把握費、食費お安くなります!

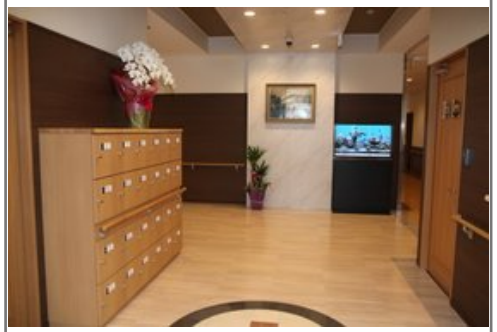

■料金プラン

プラン名	入居時費用	月額費用
個室プラン 【個室】　18.52㎡～19.52㎡	9.6万円～10.8万円	8.62万円～11.3万円
-	-	-
-	-	-
-	-	-

※上記の金額以外に保証金等が発生する場合があります。詳しくは見学の際にお問い合わせください。

■施設概要

開設年月日	2013年09月01日
定員（居室総数）	52人
建物構造	S（鉄骨）造
建物階数	地上 3階建て
事業者	株式会社ライフ・ネット

■居室設備

トイレ、エアコン、クローゼット、ナースコール、フローリング、フラットフロア、化粧洗面台、地上波アンテナ、寝具一式、引き戸式ドア（居室内）、引き戸式ドア（玄関）、温水洗浄機能付きトイレ、照明器具、玄関ディスプレイ、空調換気設備、車椅子対応トイレ、車椅子対応洗面化粧台、鏡、防火カーテン、電動介護ベッド、面会室

■共用施設情報（設備・施設）

ロビー、フロント、エレベーター、ナースコール、カラオケルーム、スタッフルーム、リビングルーム、一般浴室、介護浴室、健康管理・相談室、共用トイレ、医務室、厨房室、囲碁、多目的室、マッサージ室、リネン室、将棋、座位型シャワー、応接室、放送設備、機械浴室、汚物処理室、洗濯室、洗面室、玄関ホール、異常監視システム、バイク置き場、自販機、談話室、足浴、車椅子用トイレ、避難設備、防災設備、静養室、風除室、食品庫、ダイニングルーム（食堂）、駐車場、…

この情報は 2024年07月27日 時点の情報です。各種情報と現状に差異がある場合は、現状優先となります。
お電話がつながらない場合はこちらへご相談ください。0120-510-479（平日9:00～18:00／土日祝日休み）

LIFULL 介護（ライフルかいご）

【サービス付き高齢者向け住宅】

ライフネット黒野

らいふねっとくろの

岐阜県岐阜市黒野69-1

お問い合わせ・見学予約は

0037-630-32956

通話無料　※携帯電話からも可。光電話・IP電話は不可

受付時間　９：００～１７：００

URL）https://kaigo.homes.co.jp/facility/detail/f=57805/

■入居条件

要介護度	要介護1、要介護2、要介護3、要介護4、要介護5
認知症	受け入れ相談可

■医療面の受け入れ（○:相談可　×:受け入れ不可）

インシュリン投与	○	在宅酸素	○
ストーマ・人工肛門	○	中心静脈栄養(IVH)	×
たん吸引	×	人工透析	×
ペースメーカー	○	尿バルーン	○
胃ろう	○	鼻腔経管	×
気管切開	×	褥瘡(とこずれ)	○
筋萎縮性側索硬化症(ALS)	×	人工呼吸器	×

■感染症面の受け入れ（○:相談可　×:受け入れ不可）

HIV	×	結核	×
MRSA(ブドウ球菌感染症)	○	梅毒	○
肝炎	○	疥癬(かいせん)	×

※「-」の項目については、各施設にお問い合わせください。

■アクセス

・JR東海道本線岐阜駅
岐阜バス「折立平野総合病院前」から徒歩１０分

この情報は2024年07月27日 時点の情報です。各種情報と現状に差異がある場合は、現状優先となります。お電話がつながらない場合はこちらへご相談ください。0120-510-479（平日9:00～18:00／土日祝日休み）