LIFULL 介護（ライフルかいご）

【介護付き有料老人ホーム】

# そんぽの家守口南

そんぽのいえもりぐちみなみ

大阪府守口市南寺方中通1丁目7-27

お問い合わせ・見学予約は

**0120-640-186**

通話無料　※携帯電話からも可。光電話・IP電話は不可

（受付時間　平日9：00～19：00／土日祝9：00～18：00　）※面会、求人、電話番号の案内は承っておりません。※4月1日より料金が一部変更になります。記載の料金とは異なる場合がございます。詳しくはお問い合わせください。

URL）https://kaigo.homes.co.jp/facility/detail/f=56207/

## 往診医が隣接、地域病院との連携もしっかりしており安心です

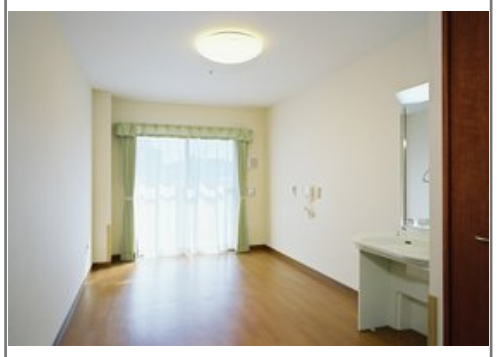

## ■料金プラン

| プラン名 | 入居時費用 | 月額費用 |
|---|---|---|
| 月払いプラン<br>【個室】　18.20㎡ | 0円 | 18万円 |
| - | - | - |
| - | - | - |
| - | - | - |

※上記の金額以外に保証金等が発生する場合があります。詳しくは見学の際にお問い合わせください。

## ■施設概要

| | |
|---|---|
| 開設年月日 | 2006年03月01日 |
| 定員（居室総数） | 50人 |
| 建物構造 | S（鉄骨）造 |
| 建物階数 | 地上 3階建て |
| 事業者 | ＳＯＭＰＯケア株式会社 |

## ■居室設備

洗面、水洗トイレ、ナースコール、収納、下駄箱、固定電話設置可能

## ■共用施設情報（設備・施設）

冷暖房完備、エレベーター、温水洗浄・暖房便座付トイレ、特殊浴室、緊急通報システム

この情報は 2024年04月20日 時点の情報です。各種情報と現状に差異がある場合は、現状優先となります。
お電話がつながらない場合はこちらへご相談ください。0120-510-479（平日9:00～18:00／土日祝日休み）

LIFULL 介護（ライフルかいご）

【介護付き有料老人ホーム】

# そんぽの家守口南

そんぽのいえもりぐちみなみ

大阪府守口市南寺方中通1丁目7-27

お問い合わせ・見学予約は

**0120-640-186**

通話無料　※携帯電話からも可。光電話・IP電話は不可

（受付時間　平日9：00～19：00／土日祝9：00～18：00　）※面会、求人、電話番号の案内は承っておりません。※4月1日より料金が一部変更になります。記載の料金とは異なる場合がございます。詳しくはお問い合わせください。

URL）https://kaigo.homes.co.jp/facility/detail/f=56207/

## ■入居条件

| | |
|---|---|
| 要介護度 | 要支援1、要支援2、要介護1、要介護2、要介護3、要介護4、要介護5 |
| 認知症 | 受け入れ相談可 |

## ■医療面の受け入れ（○:相談可　×:受け入れ不可）

| | | | |
|---|---|---|---|
| インシュリン投与 | ○ | 在宅酸素 | ○ |
| ストーマ・人工肛門 | ○ | 中心静脈栄養(IVH) | × |
| たん吸引 | ○ | 人工透析 | ○ |
| ペースメーカー | ○ | 尿バルーン | ○ |
| 胃ろう | ○ | 鼻腔経管 | × |
| 気管切開 | × | 褥瘡(とこずれ) | ○ |
| 筋萎縮性側索硬化症(ALS) | ○ | 人工呼吸器 | × |

## ■感染症面の受け入れ（○:相談可　×:受け入れ不可）

| | | | |
|---|---|---|---|
| HIV | ○ | 結核 | ○ |
| MRSA(ブドウ球菌感染症) | ○ | 梅毒 | ○ |
| 肝炎 | ○ | 疥癬(かいせん) | ○ |

※「-」の項目については、各施設にお問い合わせください。

## ■アクセス

・Osaka Metro今里筋線清水駅徒歩10分

＜その他交通＞
・京阪本線守口市駅

この情報は2024年04月20日 時点の情報です。各種情報と現状に差異がある場合は、現状優先となります。お電話がつながらない場合はこちらへご相談ください。0120-510-479（平日9:00～18:00／土日祝日休み）