LIFULL 介護（ライフルかいご）

【介護付き有料老人ホーム】

ニチイホーム北浦和

にちいほーむきたうらわ

埼玉県さいたま市浦和区大東2-3-11

お問い合わせ・見学予約は

0120-848-352

通話無料　※携帯電話からも可。光電話・IP電話は不可

（受付時間　平日9：00～19：00／土日祝9：00～18：00）※面会、求人、電話番号の案内は承っておりません。【資料送付遅延のお知らせ】ゴールデンウィーク期間中は資料送付にお時間をいただく場合がございます。期間中はご不便をおかけいたしますが、ご了承の程お願い申し上げます。

URL）　https://kaigo.homes.co.jp/facility/detail/f=47153/

【本日見学可能・空室あり】ニチイの「リハビリスタッフ常駐」ホームです！

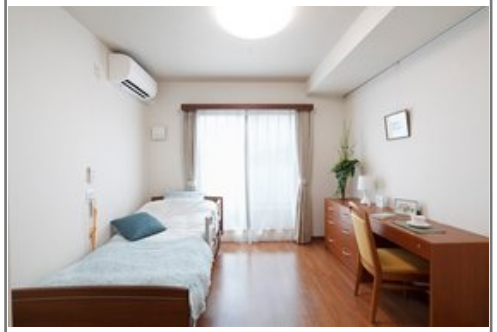

■料金プラン

プラン名	入居時費用	月額費用
月払いプラン(居室Ⅰ) 【個室】　18.11㎡	50万円	27.03万円
入居金プラン(居室Ⅰ) 【個室】　18.11㎡	432万円	19.93万円
月払いプラン(居室Ⅱ) 【二人部屋】 36.22㎡	75万円	44.38万円～51.31万円
入居金プラン(居室Ⅱ) 【二人部屋】 36.22㎡	864万円	30.18万円～37.11万円

※上記の金額以外に保証金等が発生する場合があります。詳しくは見学の際にお問い合わせください。

■施設概要

開設年月日	2015年08月01日
定員(居室総数)	66人
建物構造	木造
建物階数	地上 3階建て
事業者	株式会社ニチイケアパレス

■居室設備

デスク、エアコン、カーテン、チェスト、クローゼット、ナースコール、フラットフロア、メモリーボックス、寝具一式、引き戸式ドア（玄関）、温水洗浄機能付きトイレ、空調換気設備、車椅子対応洗面化粧台、鏡、電動介護ベッド

■共用施設情報（設備・施設）

ロビー、フロント、エレベーター、ナースコール、リビングルーム、ファミリールーム、ヘルパーステーション、介護予防室、個人用浴室、健康管理・相談室、厨房室、喫煙室、リネン室、応接室、放送設備、更衣室、機械浴室、汚物処理室、洗濯室、洗面室、玄関ホール、理美容室、自販機、避難設備、防災設備、ダイニングルーム（食堂）、駐車場

この情報は 2024年04月27日 時点の情報です。各種情報と現状に差異がある場合は、現状優先となります。
お電話がつながらない場合はこちらへご相談ください。0120-510-479（平日9:00～18:00／土日祝日休み）

LIFULL 介護（ライフルかいご）

【介護付き有料老人ホーム】

ニチイホーム北浦和

にちいほーむきたうらわ

埼玉県さいたま市浦和区大東2-3-11

お問い合わせ・見学予約は

0120-848-352

通話無料　※携帯電話からも可。光電話・IP電話は不可

（受付時間　平日9：00～19：00／土日祝9：00～18：00）※面会、求人、電話番号の案内は承っておりません。【資料送付遅延のお知らせ】ゴールデンウィーク期間中は資料送付にお時間をいただく場合がございます。期間中はご不便をおかけいたしますが、ご了承の程お願い申し上げます。

URL）https://kaigo.homes.co.jp/facility/detail/f=47153/

■入居条件

要介護度	要支援1、要支援2、要介護1、要介護2、要介護3、要介護4、要介護5
認知症	受け入れ相談可

■医療面の受け入れ（○:相談可　×:受け入れ不可）

インシュリン投与	○	在宅酸素	○
ストーマ・人工肛門	○	中心静脈栄養(IVH)	×
たん吸引	○	人工透析	○
ペースメーカー	○	尿バルーン	○
胃ろう	○	鼻腔経管	×
気管切開	○	褥瘡(とこずれ)	○
筋萎縮性側索硬化症(ALS)	×	人工呼吸器	×

■感染症面の受け入れ（○:相談可　×:受け入れ不可）

HIV	○	結核	○
MRSA(ブドウ球菌感染症)	○	梅毒	○
肝炎	○	疥癬(かいせん)	○

※「-」の項目については、各施設にお問い合わせください。

■アクセス

・JR京浜東北・根岸線北浦和駅
東口→東武バス1番のりば「さいたま市立病院（浦31）」行にて「木崎中学校」下車徒歩5分（350m）または「北浦和」駅東口より徒歩25分（2km）

この情報は2024年04月27日 時点の情報です。各種情報と現状に差異がある場合は、現状優先となります。お電話がつながらない場合はこちらへご相談ください。0120-510-479（平日9:00～18:00／土日祝日休み）