LIFULL 介護（ライフルかいご）

【介護付き有料老人ホーム】

イリーゼ東岩槻

いりーぜ ひがしいわつき

埼玉県さいたま市岩槻区東岩槻1-8-9

お問い合わせ・見学予約は

0120-370-142

通話無料 ※携帯電話からも可。光電話・IP電話は不可

（受付時間　平日9：00～19：00／土日祝9：00～18：00）※面会、求人、電話番号の案内は承っておりません。

URL） https://kaigo.homes.co.jp/facility/detail/f=36704/

【東岩槻駅から徒歩4分の駅近ホーム】

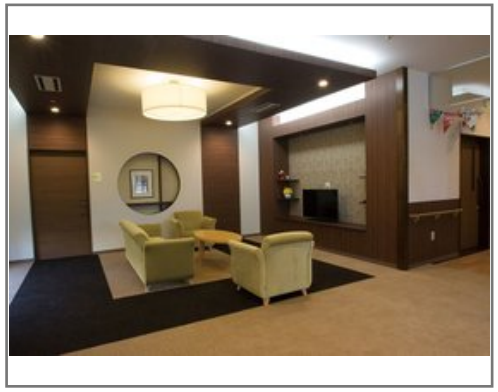

■料金プラン

プラン名	入居時費用	月額費用
基本プラン 【個室】　18.00㎡	0円	19.06万円
-	-	-
-	-	-
-	-	-

※上記の金額以外に保証金等が発生する場合があります。詳しくは見学の際にお問い合わせください。

■施設概要

開設年月日	2014年11月01日
定員（居室総数）	57人
建物構造	S（鉄骨）造
建物階数	地上 4階建て
事業者	HITOWAケアサービス株式会社

■居室設備

トイレ、エアコン、ケアコール、スプリンクラー、化粧洗面台

■共用施設情報（設備・施設）

ロビー、ケアコール、スプリンクラー、リビングルーム、介護浴室、健康管理室、共用トイレ、応接室、機械浴室、機能訓練スペース、相談室、駐車場

この情報は 2024年05月08日 時点の情報です。各種情報と現状に差異がある場合は、現状優先となります。
お電話がつながらない場合はこちらへご相談ください。0120-510-479（平日9:00～18:00／土日祝日休み）

LIFULL 介護（ライフルかいご）

【介護付き有料老人ホーム】

イリーゼ東岩槻

いりーぜ ひがしいわつき

埼玉県さいたま市岩槻区東岩槻1-8-9

お問い合わせ・見学予約は

0120-370-142

通話無料 ※携帯電話からも可。光電話・IP電話は不可

（受付時間　平日9：00～19：00／土日祝9：00～18：00）※面会、求人、電話番号の案内は承っておりません。

URL） https://kaigo.homes.co.jp/facility/detail/f=36704/

■入居条件

要介護度	自立、要支援1、要支援2、要介護1、要介護2、要介護3、要介護4、要介護5
認知症	受け入れ相談可

■医療面の受け入れ（○:相談可 ×:受け入れ不可）

インシュリン投与	○	在宅酸素	○
ストーマ・人工肛門	○	中心静脈栄養(IVH)	×
たん吸引	○	人工透析	○
ペースメーカー	○	尿バルーン	○
胃ろう	○	鼻腔経管	×
気管切開	×	褥瘡(とこずれ)	○
筋萎縮性側索硬化症(ALS)	○	人工呼吸器	×

■感染症面の受け入れ（○:相談可 ×:受け入れ不可）

HIV	×	結核	×
MRSA(ブドウ球菌感染症)	×	梅毒	×
肝炎	×	疥癬(かいせん)	×

※「-」の項目については、各施設にお問い合わせください。

■アクセス

・東武野田線東岩槻駅徒歩5分
（1）約60ｍローソン方面に歩き、道なりに行くと交番があり、右折後すぐに左折（2）約90ｍ先の一本目の交差点を右折（3）約60ｍ先の大通りを左折（4）約80ｍ先、左側に施設があります。