LIFULL 介護（ライフルかいご）

【介護付き有料老人ホーム】

リハビリホームグランダ杉並方南町

りはびりほーむぐらんだすぎなみほうなんちょう

東京都杉並区方南1-33-10

お問い合わせ・見学予約は

0120-905-743

通話無料　※携帯電話からも可。光電話・IP電話は不可

ベネッセスタイルケアお客様相談窓口につながります。受付時間 9：00～18：00（年中無休）※「LIFULL介護をみて電話をした」と必ずお伝えください。

URL）　https://kaigo.homes.co.jp/facility/detail/f=27948/

脳トレや集団体操等のリハビリメニューを提案

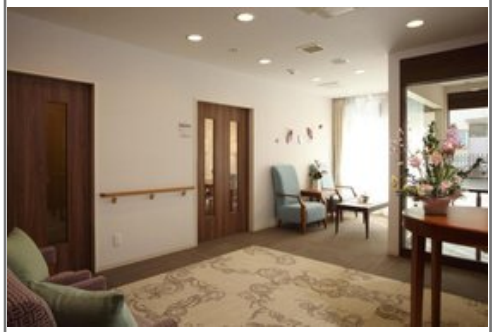

■料金プラン

プラン名	入居時費用	月額費用
入居金型プランAタイプ（18㎡～18㎡… 【個室】　18.00㎡	1,400万円	27.28万円
月額支払型プランAタイプ（18㎡～18… 【個室】　18.00㎡	159.6万円	53.88万円
-	-	-
-	-	-

※上記の金額以外に保証金等が発生する場合があります。詳しくは見学の際にお問い合わせください。

■施設概要

開設年月日	2011年03月01日
定員（居室総数）	42人
建物構造	-
建物階数	地上 2階建て
事業者	株式会社ベネッセスタイルケア

■居室設備

クローゼット、テレビ配線、ナースコール、温水洗浄機能付トイレ、介護用電動ベッド、洗面、電話配線、冷暖房設備 ※すべての居室にない設備もございます。

■共用施設情報（設備・施設）

ダイニングルーム兼機能訓練室、ティールーム、ビューティサロン（各種の外部サービス〔利用者実費負担〕を受けるための部屋）、ファミリールーム、健康管理室兼事務室、浴室

この情報は 2024年04月25日 時点の情報です。各種情報と現状に差異がある場合は、現状優先となります。
お電話がつながらない場合はこちらへご相談ください。0120-510-479（平日9:00～18:00／土日祝日休み）

LIFULL 介護（ライフルかいご）

【介護付き有料老人ホーム】

リハビリホームグランダ杉並方南町

りはびりほーむぐらんだすぎなみほうなんちょう

東京都杉並区方南1-33-10

お問い合わせ・見学予約は

0120-905-743

通話無料　※携帯電話からも可。光電話・IP電話は不可

ベネッセスタイルケアお客様相談窓口につながります。受付時間 9：00～18：00（年中無休）※「LIFULL介護をみて電話をした」と必ずお伝えください。

URL）https://kaigo.homes.co.jp/facility/detail/f=27948/

■入居条件

要介護度	自立、要支援1、要支援2、要介護1、要介護2、要介護3、要介護4、要介護5
認知症	受け入れ相談可

■医療面の受け入れ（○:相談可　×:受け入れ不可）

インシュリン投与	○	在宅酸素	○
ストーマ・人工肛門	○	中心静脈栄養(IVH)	×
たん吸引	○	人工透析	○
ペースメーカー	○	尿バルーン	○
胃ろう	×	鼻腔経管	×
気管切開	○	褥瘡(とこずれ)	○
筋萎縮性側索硬化症(ALS)	○	人工呼吸器	×

■感染症面の受け入れ（○:相談可　×:受け入れ不可）

HIV	○	結核	○
MRSA(ブドウ球菌感染症)	○	梅毒	○
肝炎	○	疥癬(かいせん)	○

※「-」の項目については、各施設にお問い合わせください。

■アクセス

・東京メトロ丸ノ内線方南町駅徒歩11分
（約880m）

＜その他交通＞
・京王線代田橋駅徒歩13分

この情報は2024年04月25日 時点の情報です。各種情報と現状に差異がある場合は、現状優先となります。お電話がつながらない場合はこちらへご相談ください。0120-510-479（平日9:00～18:00／土日祝日休み）