LIFULL 介護（ライフルかいご）

【サービス付き高齢者向け住宅】

【パーキンソン病専門施設】PDハウス月寒

【ぱーきんそんびょうせんもんしせつ】ぴーでぃーはうすつきさむ

北海道札幌市豊平区月寒西四条6丁目1-50

お問い合わせ・見学予約は

0037-630-01080

通話無料　※携帯電話からも可。光電話・IP電話は不可

お電話は入居相談室(全国総合窓口)へ繋がります。受付時間　9：00～17：00※上記営業時間内でも、年末年始等の長期連休期間は、　つながらない場合もございます。予めご了承ください。

URL）　https://kaigo.homes.co.jp/facility/detail/f=61590/

☒☒国内初のパーキンソン病専門介護施設☒☒
24時間の訪問介護体制

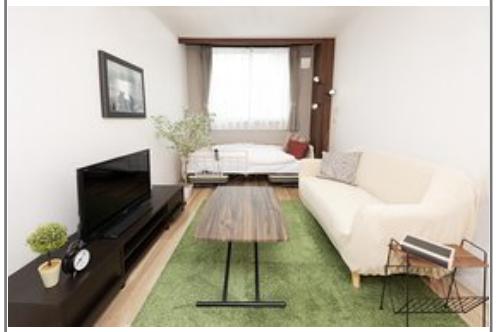

■料金プラン

プラン名	入居時費用	月額費用
個室 【個室】	10万円	16.34万円
-	-	-
-	-	-
-	-	-

※上記の金額以外に保証金等が発生する場合があります。詳しくは見学の際にお問い合わせください。

■施設概要

開設年月日	2023年01月10日
定員(居室総数)	59人
建物構造	-
建物階数	-
事業者	株式会社サンウェルズ

■居室設備

掲載がありません

■共用施設情報（設備・施設）

掲載がありません

この情報は 2024年05月14日 時点の情報です。各種情報と現状に差異がある場合は、現状優先となります。
お電話がつながらない場合はこちらへご相談ください。0120-510-479（平日9:00～18:00／土日祝日休み）

LIFULL 介護（ライフルかいご）

【サービス付き高齢者向け住宅】

【パーキンソン病専門施設】PDハウス月寒

【ぱーきんそんびょうせんもんしせつ】ぴーでぃーはうすつきさむ

北海道札幌市豊平区月寒西四条6丁目1-50

お問い合わせ・見学予約は

0037-630-01080

通話無料　※携帯電話からも可。光電話・IP電話は不可

お電話は入居相談室(全国総合窓口)へ繋がります。受付時間　9：00～17：00※上記営業時間内でも、年末年始等の長期連休期間は、　つながらない場合もございます。予めご了承ください。

URL）　https://kaigo.homes.co.jp/facility/detail/f=61590/

■入居条件

要介護度	要介護1、要介護2、要介護3、要介護4、要介護5
認知症	-

■医療面の受け入れ（○:相談可　×:受け入れ不可）

インシュリン投与	○	在宅酸素	○
ストーマ・人工肛門	○	中心静脈栄養(IVH)	○
たん吸引	○	人工透析	○
ペースメーカー	○	尿バルーン	○
胃ろう	○	鼻腔経管	○
気管切開	○	褥瘡(とこずれ)	○
筋萎縮性側索硬化症(ALS)	○	人工呼吸器	○

■感染症面の受け入れ（○:相談可　×:受け入れ不可）

HIV	○	結核	○
MRSA(ブドウ球菌感染症)	○	梅毒	○
肝炎	○	疥癬(かいせん)	○

※「-」の項目については、各施設にお問い合わせください。

■アクセス

・札幌市営東豊線月寒中央駅徒歩11分

この情報は2024年05月14日 時点の情報です。各種情報と現状に差異がある場合は、現状優先となります。お電話がつながらない場合はこちらへご相談ください。0120-510-479（平日9:00～18:00／土日祝日休み）