LIFULL 介護（ライフルかいご）

【住宅型有料老人ホーム】

はっぴーらいふ寝屋川

はっぴーらいふ ねやがわ

大阪府寝屋川市池田3-3-56

お問い合わせ・見学予約は

0037-630-65209

通話無料 ※携帯電話からも可。光電話・IP電話は不可

はっぴーらいふ　佐藤

URL） https://kaigo.homes.co.jp/facility/detail/f=61412/

安心・安全に包まれながら、笑顔あふれる心地よい日々。

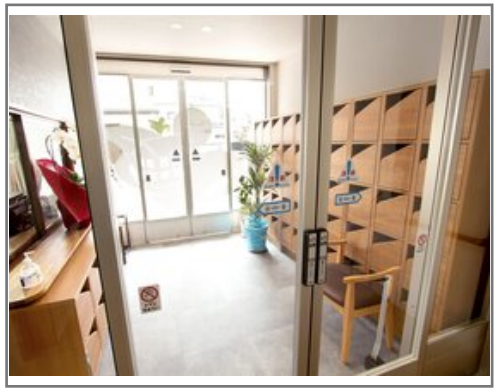

■料金プラン

プラン名	入居時費用	月額費用
個室A 【個室】　13.06㎡～14.40㎡	10万円	12.36万円
-	-	-
-	-	-
-	-	-

※上記の金額以外に保証金等が発生する場合があります。詳しくは見学の際にお問い合わせください。

■施設概要

開設年月日	2022年04月01日
定員（居室総数）	49人
建物構造	S（鉄骨）造
建物階数	地上 3階建て
事業者	株式会社ライフケア・ビジョン

■居室設備

トイレ、エアコン、ナースコール、フラットフロア、化粧洗面台、収納スペース、収納棚、引き戸式ドア（居室内）、引き戸式ドア（玄関）、照明器具、モニターカメラ見守り可、車椅子対応トイレ、車椅子対応洗面化粧台、鏡、防災設備、電気給湯器

■共用施設情報（設備・施設）

ロビー、フロント、エレベーター、スタッフルーム、EV内監視カメラ、一般浴室、カメラ付きナースコール、個人用浴室、共用トイレ、厨房室、囲碁、リネン室、将棋、機械浴室、汚物処理室、洗濯室、玄関ホール、異常監視システム、ファインバブル発生入浴装置、睡眠管理センサー、バイク置き場、自販機、車椅子用トイレ、避難設備、防災設備、防犯カメラ、ダイニングルーム（食堂）、駐車場、駐輪場

この情報は 2024年05月22日 時点の情報です。各種情報と現状に差異がある場合は、現状優先となります。
お電話がつながらない場合はこちらへご相談ください。0120-510-479（平日9:00～18:00／土日祝日休み）

LIFULL 介護（ライフルかいご）

【住宅型有料老人ホーム】

はっぴーらいふ寝屋川

はっぴーらいふ ねやがわ

大阪府寝屋川市池田3-3-56

お問い合わせ・見学予約は

0037-630-65209

通話無料 ※携帯電話からも可。光電話・IP電話は不可

はっぴーらいふ　佐藤

URL） https://kaigo.homes.co.jp/facility/detail/f=61412/

■入居条件

要介護度	要介護1、要介護2、要介護3、要介護4、要介護5
認知症	受け入れ相談可

■医療面の受け入れ（○:相談可 ×:受け入れ不可）

インシュリン投与	○	在宅酸素	○
ストーマ・人工肛門	○	中心静脈栄養(IVH)	×
たん吸引	○	人工透析	○
ペースメーカー	○	尿バルーン	○
胃ろう	○	鼻腔経管	×
気管切開	×	褥瘡(とこずれ)	○
筋萎縮性側索硬化症(ALS)	○	人工呼吸器	×

■感染症面の受け入れ（○:相談可 ×:受け入れ不可）

HIV	○	結核	○
MRSA(ブドウ球菌感染症)	○	梅毒	○
肝炎	○	疥癬(かいせん)	○

※「-」の項目については、各施設にお問い合わせください。

■アクセス

・京阪本線寝屋川市駅
京阪バス「池田」下車　徒歩５分

この情報は2024年05月22日 時点の情報です。各種情報と現状に差異がある場合は、現状優先となります。お電話がつながらない場合はこちらへご相談ください。0120-510-479（平日9:00～18:00／土日祝日休み）