LIFULL 介護（ライフルかいご）

【サービス付き高齢者向け住宅】

介護付き高齢者住宅 寺田ホーム

かいごつきこうれいしゃじゅうたく てらだほーむ

京都府城陽市寺田尺後40番4

お問い合わせ・見学予約は

0037-630-77721

通話無料 ※携帯電話からも可。光電話・IP電話は不可

9:00~17:00（曜日問わず）

URL） https://kaigo.homes.co.jp/facility/detail/f=60875/

医療法人の運営で医療対応が充実し、終身利用できる「サ高住」です。

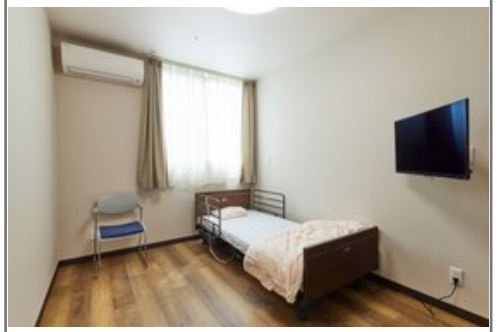

■料金プラン

プラン名	入居時費用	月額費用
A タイプ 【個室】 21.17㎡～21.94㎡	0円	18.19万円～28.69万円
B タイプ 【個室】 25.35㎡～27.30㎡	0円	19.19万円～28.69万円
-	-	-
-	-	-

※上記の金額以外に保証金等が発生する場合があります。詳しくは見学の際にお問い合わせください。

■施設概要

開設年月日	2021年09月01日
定員（居室総数）	52人
建物構造	木造
建物階数	地上 2階建て
事業者	医療法人仁心会（社団）

■居室設備

トイレ、エアコン、カーテン、クローゼット、ナースコール、地上波アンテナ、寝具一式、インターネット接続口、照明器具、空調換気設備、モニターカメラ見守り可、車椅子対応トイレ、車椅子対応洗面化粧台、避難設備、鏡、防火カーテン、防災設備、電動介護ベッド

■共用施設情報（設備・施設）

フロント、エレベーター、ナースコール、スタッフルーム、中庭、介護浴室、個人用浴室、健康管理・相談室、共用トイレ、医務室、厨房室、リネン室、寝台用エレベーター、応接室、機械浴室、汚物処理室、洗濯室、洗面室、玄関ホール、理美容室、バイク置き場、談話室、車椅子用トイレ、避難設備、防災設備、風除室、ダイニングルーム（食堂）、駐車場、駐輪場

この情報は 2024年05月12日 時点の情報です。各種情報と現状に差異がある場合は、現状優先となります。
お電話がつながらない場合はこちらへご相談ください。0120-510-479（平日9:00～18:00／土日祝日休み）

LIFULL 介護（ライフルかいご）

【サービス付き高齢者向け住宅】

介護付き高齢者住宅 寺田ホーム

かいごつきこうれいしゃじゅうたく てらだほーむ

京都府城陽市寺田尺後40番4

お問い合わせ・見学予約は

0037-630-77721

通話無料 ※携帯電話からも可。光電話・IP電話は不可

9:00~17:00（曜日問わず）

URL） https://kaigo.homes.co.jp/facility/detail/f=60875/

■入居条件

要介護度	自立、要支援1、要支援2、要介護1、要介護2、要介護3、要介護4、要介護5
認知症	受け入れ相談可

■医療面の受け入れ（○:相談可 ×:受け入れ不可）

インシュリン投与	○	在宅酸素	○
ストーマ・人工肛門	○	中心静脈栄養(IVH)	×
たん吸引	×	人工透析	○
ペースメーカー	○	尿バルーン	○
胃ろう	○	鼻腔経管	○
気管切開	×	褥瘡(とこずれ)	○
筋萎縮性側索硬化症(ALS)	×	人工呼吸器	×

■感染症面の受け入れ（○:相談可 ×:受け入れ不可）

HIV	○	結核	○
MRSA(ブドウ球菌感染症)	○	梅毒	○
肝炎	○	疥癬(かいせん)	○

※「-」の項目については、各施設にお問い合わせください。

■アクセス

・近鉄京都線寺田駅徒歩3分

＜その他交通＞
・JR奈良線城陽駅徒歩15分

この情報は2024年05月12日 時点の情報です。各種情報と現状に差異がある場合は、現状優先となります。お電話がつながらない場合はこちらへご相談ください。0120-510-479（平日9:00～18:00／土日祝日休み）