LIFULL 介護（ライフルかいご）

【住宅型有料老人ホーム】

ナーシング・ケアホーム 風凛館

なーしんぐ・けあほーむ ふうりんかん

栃木県那須塩原市下田野448-14

お問い合わせ・見学予約は

0037-630-63192

通話無料 ※携帯電話からも可。光電話・IP電話は不可

FAXと電話番号は同じです。

URL） https://kaigo.homes.co.jp/facility/detail/f=56356/

個人の生活を尊重し、衣食住に不安なく元気に生きる為 24時間看護師が常駐

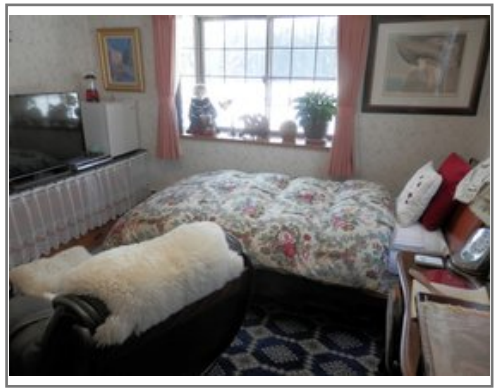

■料金プラン

プラン名	入居時費用	月額費用
1人部屋 【個室】　17.06㎡	0円	18.16万円～20.02万円
-	-	-
-	-	-
-	-	-

※上記の金額以外に保証金等が発生する場合があります。詳しくは見学の際にお問い合わせください。

■施設概要

開設年月日	2007年01月30日
定員（居室総数）	22人
建物構造	木造
建物階数	地上 1階建て
事業者	那須野が原きらり株式会社

■居室設備

トイレ、エアコン、クローゼット、ナースコール、フローリング、ＢＳアンテナ、フラットフロア、地上波アンテナ、温水洗浄機能付きトイレ、照明器具、車椅子対応トイレ、車椅子対応洗面化粧台、鏡、防火カーテン

■共用施設情報（設備・施設）

フロント、スタッフルーム、一般浴室、中庭、共用トイレ、厨房室、囲碁、リネン室、家庭菜園、将棋、座位型シャワー、放送設備、更衣室、洗濯室、洗面室、花壇、談話室、車椅子用トイレ、防災設備、ダイニングルーム（食堂）、駐車場、駐輪場

この情報は 2024年04月27日 時点の情報です。各種情報と現状に差異がある場合は、現状優先となります。
お電話がつながらない場合はこちらへご相談ください。0120-510-479（平日9:00～18:00／土日祝日休み）

LIFULL 介護（ライフルかいご）

【住宅型有料老人ホーム】

ナーシング・ケアホーム 風凛館

なーしんぐ・けあほーむ ふうりんかん

栃木県那須塩原市下田野448-14

お問い合わせ・見学予約は

0037-630-63192

通話無料 ※携帯電話からも可。光電話・IP電話は不可

FAXと電話番号は同じです。

URL） https://kaigo.homes.co.jp/facility/detail/f=56356/

■入居条件

要介護度	自立、要支援1、要支援2、要介護1、要介護2、要介護3、要介護4、要介護5
認知症	受け入れ相談可

■医療面の受け入れ（○:相談可 ×:受け入れ不可）

インシュリン投与	○	在宅酸素	○
ストーマ・人工肛門	○	中心静脈栄養(IVH)	×
たん吸引	○	人工透析	○
ペースメーカー	○	尿バルーン	○
胃ろう	○	鼻腔経管	○
気管切開	×	褥瘡(とこずれ)	○
筋萎縮性側索硬化症(ALS)	○	人工呼吸器	×

■感染症面の受け入れ（○:相談可 ×:受け入れ不可）

HIV	○	結核	○
MRSA(ブドウ球菌感染症)	○	梅毒	○
肝炎	○	疥癬(かいせん)	○

※「-」の項目については、各施設にお問い合わせください。

■アクセス

・JR東北本線西那須野駅
車で20分

＜その他交通＞
・JR東北本線那須塩原駅

この情報は2024年04月27日 時点の情報です。各種情報と現状に差異がある場合は、現状優先となります。お電話がつながらない場合はこちらへご相談ください。0120-510-479（平日9:00～18:00／土日祝日休み）